



PERÚ

Ministerio de Desarrollo
e Inclusión Social

QaliWarmá
PROGRAMA NACIONAL DE ALIMENTACIÓN ESCOLAR



BICENTENARIO
DEL PERÚ
2021 - 2024

Grupo de Trabajo en Gestión del Riesgo de Desastres del PNAEQW

Reporte rápido Simulacro Nacional Multipeligro 15 de agosto 2022 – 15:00 horas

Programa Nacional de Alimentación Escolar Qali Warma
sede central

2022

Situación actual

Programa Nacional de Alimentación Escolar Qali Warma (PNAEQW) es una entidad adscrita al Ministerio de Desarrollo e Inclusión Social, interviene a nivel nacional a través de 27 unidades territoriales.

Brinda servicio alimentario con complemento educativo a través de 116 comités de compra, a más de 4 millones de niñas y niños matriculados en más 64 mil instituciones educativas públicas del nivel inicial y primaria a nivel nacional, y de secundaria de la Amazonía peruana, a fin de contribuir a mejorar la atención en clases, la asistencia escolar y los hábitos alimenticios, promoviendo la participación y la corresponsabilidad de la comunidad local.

Con **RDE N° 267-2017-MIDIS/PNAEQW** se reconfirma el Grupo de Trabajo de Gestión del Riesgo de Desastres del PNAEQW (GTGRD-PNAEQW) como espacio interno de articulación para el cumplimiento de las funciones de la GRD, en el marco de lo dispuesto en la Ley N° 29664, Ley del SINAGERD, integrada por: DE del PNAEQW, CT (Secretario Técnica) y los jefes de UPPM, UA, UOP, USME y UGCTR.

El GTGRD, entre otras funciones, coordina la incorporación en la planificación e implementación de los proceso de estimación, prevención, reducción, preparación, respuesta, rehabilitación y reconstrucción en la gestión el PNAEQW, para la adecuada gestión de los riesgos. Cuenta con una directiva para la intervención ante emergencias y un plan de trabajo aprobados con RDE N° 253-2022-MIDIS/PNAEQW-DE y RDE N° 168-2022-MIDIS/PNAEQW-DE, respectivamente.

Fortalecer las capacidades de respuesta del personal del PNAEQW como integrante del Sistema Nacional de Gestión del Riesgo de Desastres (SINAGERD) ante emergencias y desastres mediante la intervención en la ejecución de simulacros nacionales multipeligro, con carácter inclusivo y enfoque de género e intercultural.

Intervención alimentaria en el marco del modelo de cogestión

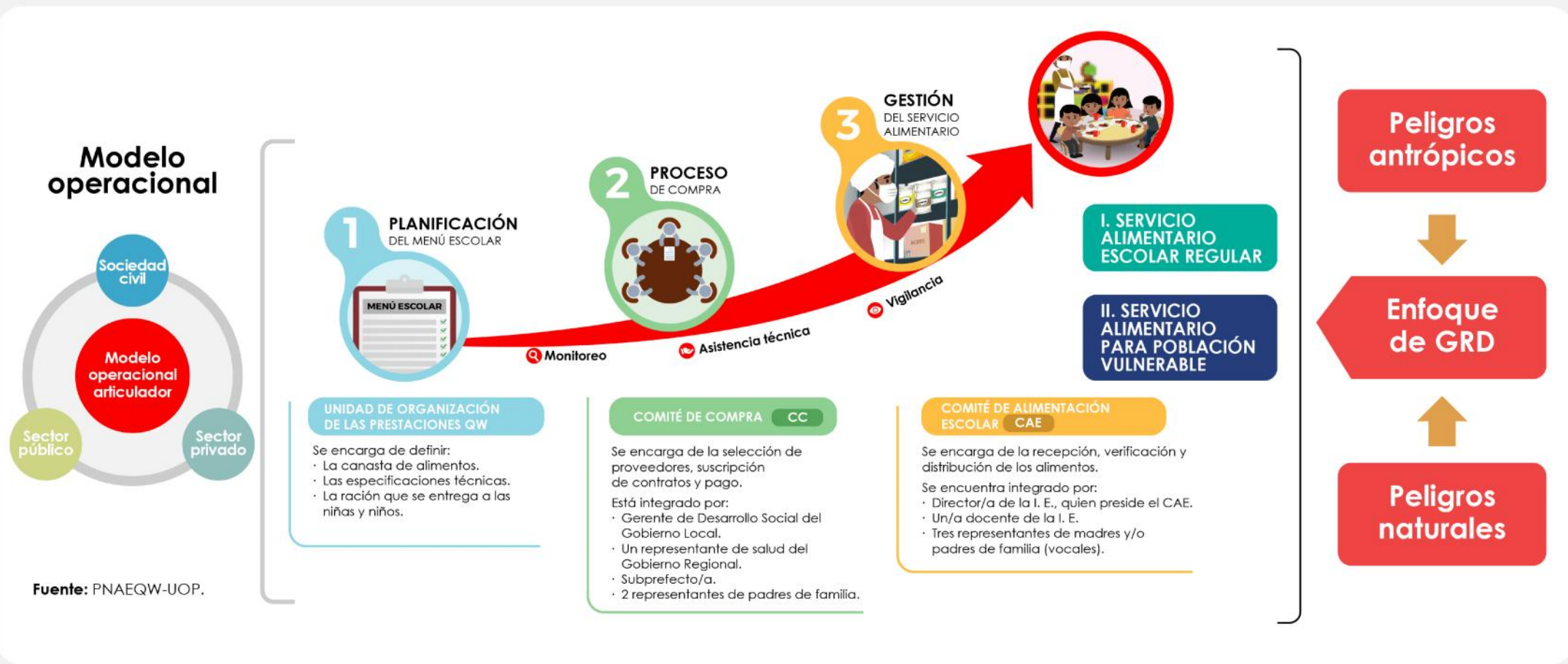



Segundo Simulacro Nacional Multipeligro

RM N° 013-2022-PCM



N°	Denominación	Ámbito	Tipo	Fecha	Hora
1	Simulacro Nacional Multipeligro	Todo el territorio nacional	Diurno	Martes 31/05/2022	10:00 horas
2	Simulacro Nacional Multipeligro	Todo el territorio nacional	Vespertino	Lunes 15/08/2022	15:00 horas
3	Simulacro Nacional Multipeligro	Todo el territorio nacional	Nocturno	Lunes 7/11/2022	20:00 horas

Aplican las disposiciones de la Directiva N° D000002-2022-INDECI-SEC GRAL, aprobada con Resolución Jefatural N° D000058-2022-INDECI-JEF INDECI.

MODALIDAD

- Ejercicio a nivel nacional: tres niveles de gobierno.
- Con **evacuación** hacia zonas seguras externas.
- Uso de los **puntos de reunión establecidos** por las autoridades locales y regionales.
- Implementar las **medidas de bioseguridad** ante la pandemia por la COVID-19.

Resultado del simulacro en el PNAEQW

Se ha cumplido con fortalecer las capacidades de preparación y respuesta de los integrantes del Programa Nacional de Alimentación Qali Warma en el proceso de articulación con los Comités de Alimentación Escolar (CAE) y los proveedores de alimentos para garantizar la prestación del servicio alimentario ante la ocurrencia de peligros de origen natural o generados por la acción humana.



Tipo de ejercicio por departamento

DEPARTAMENTO	PELIGRO
Amazonas	Sismo
Áncash	Sismo/aluvión
Apurímac	Sismo
Arequipa	Sismo seguido de tsunami (Reprogramado para el 15/09/2022)
Ayacucho	Lluvias intensas
Cajamarca	Sismo
Callao	Sismo seguido de tsunami
Cusco	Sismo
Huancavelica	Sismo seguido de deslizamiento
Huánuco	Sismo
ICA	Sismo / tsunami
Junín	Sismo / lluvia
La Libertad	Sismo
Lima Metropolitana	Sismo
Lambayeque	Sismo tsunami
Lima Región	Sismo/tsunami
Loreto	Sismo
Madre de Dios	Incendio forestal
Moquegua	Sismo / tsunami
Pasco	Lluvias intensas-deslizamiento
Piura	Sismo
Puno	Sismo
San Martín	Sismo
Tacna	Sismo seguido de tsunami
Tumbes	Lluvias intensas - inundaciones
Ucayali	Sismo

Acciones implementadas durante el simulacro

Tres momentos durante el simulacro ante sismo:

Cada JUT confirmó con el COE GORE el tipo de peligro para el ejercicio

Este **lunes 15 de agosto a las 3:00 p. m.** participó en el Simulacro Nacional Multipeligro. Se implementaron acciones en tres momentos:

Momento 1: Se estuvo atento/a al sonido de bocinas, campanas o silbatos que avisan del inicio del simulacro y representan la ocurrencia del sismo.

Momento 2: Ubicación en zona segura interna durante los dos primeros minutos, en caso de sismo. Se practicó agacharse, cubrirse y/o sujetarse para responde ante sismos muy fuertes.

Momento 3: Evacuación con mascarilla por las rutas de señaladas hacia la zona segura externa, respetando la distancia social. Se sigue con las indicaciones de autoridades y con el apoyo de los **brigadistas del PNAEQW**, hasta el fin del simulacro. **Se activa el GT GRD y realizan un reporte por WhatsApp y luego e-mail – Hace uso de Formatos 1, 2 y 3.**

¡Elabora o repasa tu plan familiar de emergencia y planes de contingencia!



Acciones implementadas durante el simulacro

SEDE CENTRAL



Evacuación a zona externa



Acciones implementadas durante el simulacro

UT AMAZONAS



Zona segura



Evacuación a zona externa

Acciones implementadas durante el simulacro

UT APURIMAC



Zona segura



Evacuación a zona externa





Acciones implementadas durante el simulacro

UT AYACUCHO



Zona segura



Evacuación a zona externa



Acciones implementadas durante el simulacro

UT ANCASH 1



Zona segura



Evacuación a zona externa



Acciones implementadas durante el simulacro

UT ANCASH 2



Zona segura



Evacuación a zona externa

Acciones implementadas durante el simulacro

UT CAJAMARCA 1



Zona segura



Evacuación a zona externa



Acciones implementadas durante el simulacro

CUSCO



Zona segura



Evacuación a zona externa

Acciones implementadas durante el simulacro

UT HUANCAVELICA



Evacuación a zona externa

Acciones implementadas durante el simulacro

UT LA LIBERTAD



Evacuación a zona externa



Acciones implementadas durante el simulacro

UT LAMBAYEQUE



Evacuación a zona externa

Acciones implementadas durante el simulacro

UT LIMA PROVINCIA



Evacuación a zona externa

Acciones implementadas durante el simulacro

UT LORETO



Evacuación a zona externa



Acciones implementadas durante el simulacro

UT PUNO



Evacuación a zona externa

Acciones implementadas durante el simulacro

UT SAN MARTÍN

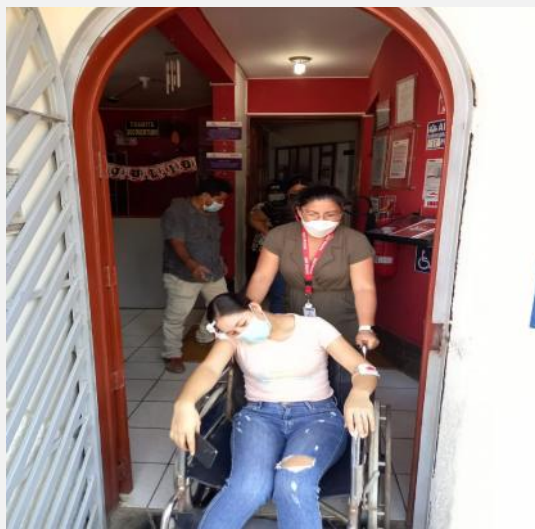

Evacuación a zona externa

Acciones implementadas durante el simulacro

UT TACNA



Evacuación a zona externa

Acciones implementadas durante el simulacro

UT AREQUIPA
(Realizado el 15/09/2022)



Evacuación a zona externa

RESULTADOS DE LA PARTICIPACIÓN EN EL SIMULACRO

- Se continúa fortaleciendo las capacidades del personal del PNAEQW en acciones de preparación para la respuesta frente a la ocurrencia de emergencias.
- Se ha promovido en el personal del PNAEQW la elaboración de los Planes Familiares de Emergencia, mochila de emergencia y la identificación de lugares seguros frente a peligros.
- Se cuenta con Directorio del personal actualizado.
- Se contó con la participación del personal de la sede central y de las 27 Unidades Territoriales.
- Se puso en práctica el flujo comunicacional con el COE MIDIS, principalmente vía teléfono.
- En cada una de las Unidades territoriales, inmediatamente después de la ocurrencia de peligro, se realizaron reuniones técnicas a cargo de Jefe de Unidad para la mejor toma de decisiones frente a la ocurrencia de peligros.



PERÚ

Ministerio de Desarrollo
e Inclusión Social

QaliWarma
PROGRAMA NACIONAL DE ALIMENTACIÓN ESCOLAR



Siempre
con el pueblo



BICENTENARIO
DEL PERÚ
2021 - 2024

GRACIAS