



PERÚ

Ministerio de Desarrollo e Inclusión Social

Viceministerio de Prestaciones Sociales

Programa Nacional de Alimentación Escolar OAL/WARVA

PLAN OPERATIVO INSTITUCIONAL Y DE PRESUPUESTO 2013

- b. Promover el incremento de capacidades para la manipulación de alimentos y el conocimiento y revalorización del patrimonio alimentario regional y local, constituido por prácticas, hábitos de consumo y productos de las zonas de intervención.
- c. Promover la intervención articulada de sectores y niveles de gobierno, organismos y programas que compartan o complementen los objetivos del Programa.
- d. Promover la participación y cooperación de la comunidad educativa, las organizaciones sociales y el sector privado en la implementación de las modalidades de gestión y atención de los servicios del Programa.
- e. Supervisar el adecuado funcionamiento de los servicios prestados a través de las diferentes modalidades de gestión.

### II.3 ESTRUCTURA ORGÁNICA

El PNAEQW para el cumplimiento de sus funciones tiene una estructura orgánica que a modo de sinopsis se muestra a continuación:





PERÚ

Ministerio de Desarrollo e Inclusión Social

Viceministerio de Prestaciones Sociales

Programa Nacional de Alimentación Escolar (PNAL) - WARMAS

PLAN OPERATIVO INSTITUCIONAL Y DE PRESUPUESTO 2013

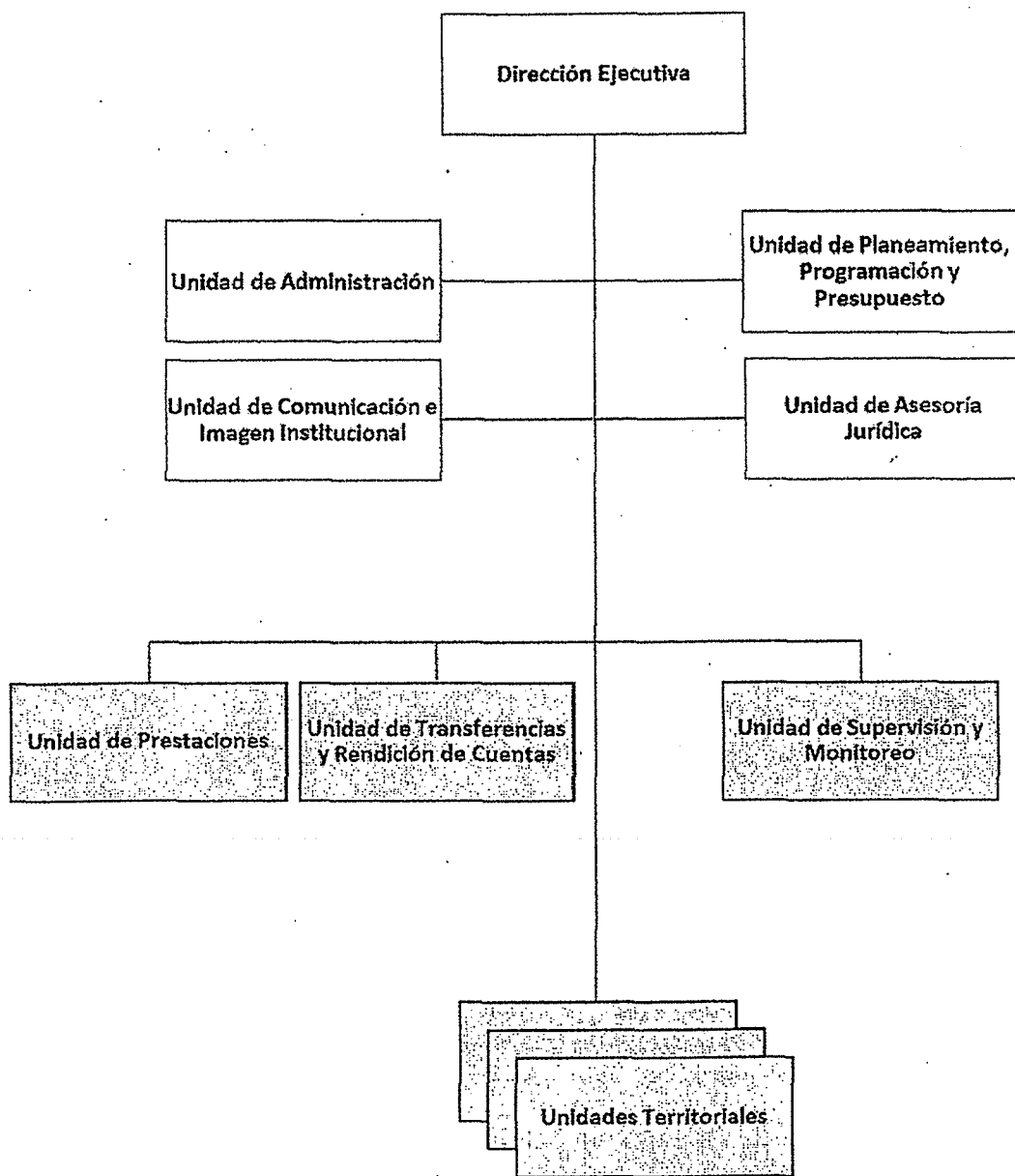



PERÚ

Ministerio de Desarrollo e Inclusión Social

Viceministerio de Prestaciones Sociales

Programa Nacional de Alimentación Escolar QALI WARMA

PLAN OPERATIVO INSTITUCIONAL Y DE PRESUPUESTO 2013

### III. BASE LEGAL

#### III.1 NORMAS GENERALES

- Ley N° 27658 Ley Marco de Modernización de la Gestión del Estado y sus modificaciones.
- Ley N° 28112 Ley Marco de la Administración Financiera del Sector Público
- Ley N° 28411 Ley General del Sistema Nacional de Presupuesto
- Resolución Directoral N° 002-2011-EF/76.01 "Lineamientos para la Programación y Formulación del Presupuesto del Sector Público 2012"
- Directiva N° 001-2011-EF/76.01, "Directiva para Programación y Formulación del Presupuesto del Sector Público.
- Lineamientos Específicos para la Elaboración del Plan Operativo Institucional y del Presupuesto 2013.

#### III.2 NORMAS DE ORGANIZACIÓN Y FUNCIONES

- Ley N° 29158 Ley Orgánica del Poder Ejecutivo.
- Ley N° 29792, de creación del Ministerio de Desarrollo e Inclusión Social (MIDIS).
- Decreto Supremo N°008-2012-MIDIS, de creación del Programa Nacional de Alimentación Escolar Qali Warma.
- Resolución Ministerial N° 174-2012-MIDIS se aprueba el Manual de Operaciones del Programa Nacional de Alimentación Escolar Qali Warma.
- Resolución Ministerial N° 203-2012-MIDIS se formaliza la creación de la Unidad Ejecutora 007: Programa Nacional de Alimentación Escolar Qali Warma.

### IV. ESTADO SITUACIONAL

Actualmente los niños y niñas que asisten a Instituciones Educativas públicas de nivel inicial (3+) y primaria requieren una adecuada ingesta de alimentos (calidad y cantidad). El programa busca superar dicho problema en la escuela, en la medida que la inadecuada ingesta de alimentos genera problemas de atención y aprendizaje para los niños y niñas a nivel nacional.

Es por ello, que en el 2013 el PNAEQW brindará un servicio alimentario con complemento educativo a niños y niñas matriculados en instituciones educativas públicas de los niveles inicial y primaria, a fin de contribuir a mejorar la atención en

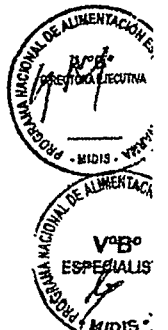



PERÚ

Ministerio de Desarrollo e Inclusión Social

Viceministerio de Prestaciones Sociales

Programa Nacional de Alimentación Escolar  
PNAEQW

PLAN OPERATIVO INSTITUCIONAL Y DE PRESUPUESTO 2013

clases, la asistencia escolar y los hábitos alimentarios, promoviendo la participación y la corresponsabilidad de la comunidad local.

Para ello, el PNAEQW tendrá un banco de recetas con criterios de valoración edades, estacionalidad, producción y con costos de ración razonables (Costa/Sierra y Selva).

Asimismo, tendrá un paquete de herramientas para orientar sobre los procesos, técnicas, lineamientos y funciones estandarizados para los operadores de servicio, contará con guías para los equipos territoriales y manuales para los Comités de Alimentación Escolar – CAE y Comités de Compra - CC.

Respecto a las guías para los equipos técnicos, se tendrá los siguientes: La de planificación, proceso de compras, transferencia y rendición de cuentas; gestión del servicio alimentario; supervisión y monitoreo y para la conformación del comité de compras y CAEs.

Y con relación a los manuales para los Comités de Compras – CC, se tendrán: Manual de compras y rendición de cuentas. Para los Comités de Alimentación Escolar – CAEs, se tendrá: Manual de Compra y Rendición de Cuenta, Manual de Gestión del Servicio Alimentario, los mismos que orientarán sobre la manipulación de los alimentos, recepción y almacenamiento, preparación, servido, hasta la distribución y consumo de las raciones por parte de los usuarios del Programa, a fin de garantizar la recepción, distribución y consumo de alimentos en calidad y cantidad.

Del mismo modo, se realizará la asistencia técnica a través de talleres de inducción y de procesos, así como permanente monitoreo y supervisión, entre otros.

**V. LINEAMIENTOS PARA LA EJECUCIÓN DEL PLAN OPERATIVO Y DE PRESUPUESTO INSTITUCIONAL (POI-PPTO)**

El Plan Operativo Institucional y de Presupuesto del PNAEQW para el 2013, se articula y alinea a los lineamientos y planes estratégicos como son el PESEM, PEI y POI del sector; el mismo que está referenciado a las tareas y resultados que se espera alcanzar en el ejercicio 2013, durante la etapa de ejecución del Programa.

Para el logro de los resultados, es necesario y fundamental el compromiso de los responsables con el cumplimiento de la meta programada, así como la coordinación y la articulación permanente entre y al interior de las diversas dependencias involucradas.

El MIDIS se encuentra trabajando en el diseño de estrategia nacional de inclusión social "Crecer para Incluir", en donde se definen tres ejes temporales y el PNAEQW se involucraría en el eje temporal de largo plazo, a través de intervenciones que garanticen condiciones para que la siguiente generación no herede la pobreza y la exclusión de sus padres, definiendo las bases con otros sectores y niveles de gobierno que asegure entre otros, nutrición de calidad para los niños y niñas.





PERÚ

Ministerio de Desarrollo e Inclusión Social

Viceministerio de Prestaciones Sociales

Programa Nacional de Alimentación Escolar OALI-WARMA

PLAN OPERATIVO INSTITUCIONAL Y DE PRESUPUESTO 2013

En el siguiente gráfico, se observa la articulación y alineamiento entre el Sector MIDIS y el PNAEQW.

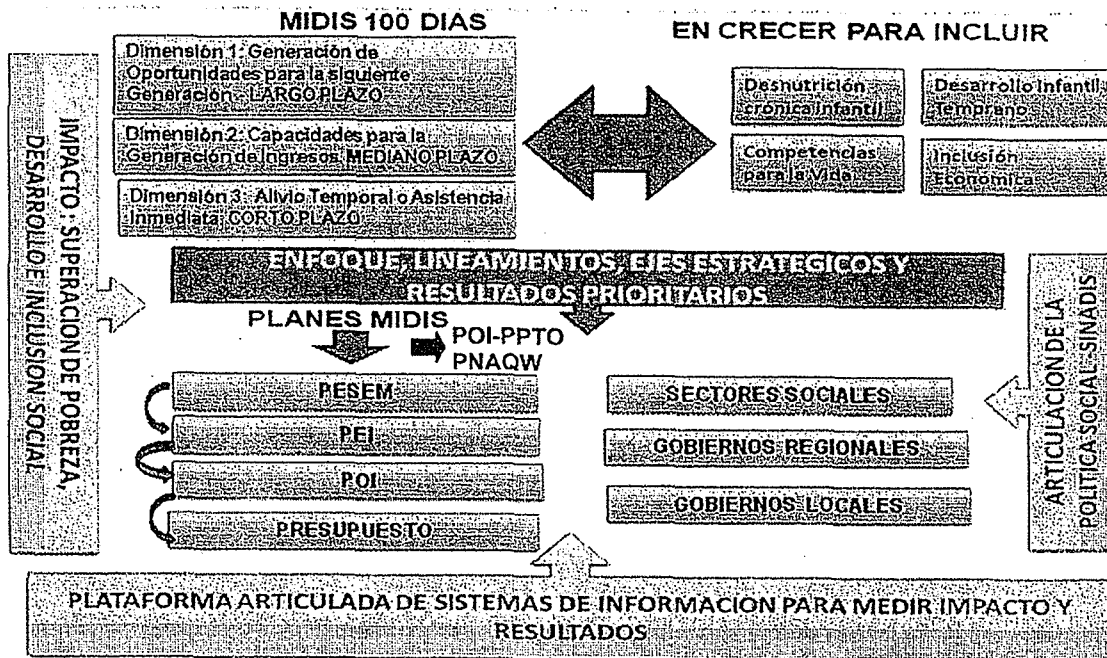

En el 2013 se tiene previsto un paso importante: el de impulsar e implementar la creación del Programa Presupuestal del PNAEQW, a fin de fortalecer las etapas de seguimiento, validación de indicadores de resultados y evaluación de desempeño.

La puesta en marcha del Programa Presupuestal estará orientada por la metodología de Presupuesto por Resultados (PpR), que vincula la asignación de recursos a productos y resultados medibles, buscando la satisfacción del ciudadano como usuario o beneficiario de servicios y programas públicos. Esquema que se muestra a continuación:





PERÚ

Ministerio de Desarrollo e Inclusión Social

Viceministerio de Prestaciones Sociales

Programa Nacional de Alimentación Escolar PNAEQW  
MIDIS - VPM

PLAN OPERATIVO INSTITUCIONAL Y DE PRESUPUESTO 2013

### Estado y el Presupuesto por Resultados (PpR)

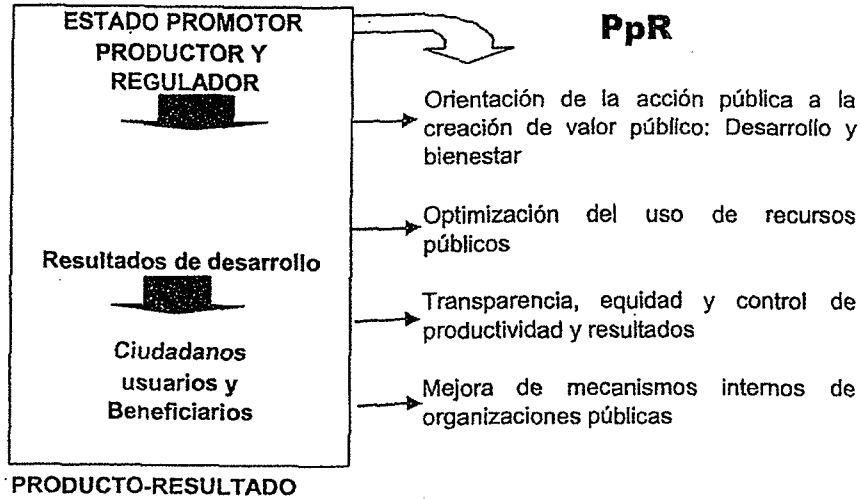

### VI. PRESUPUESTO 2013

El Plan Operativo Institucional y de Presupuesto (POI-PPTO) 2013 del PNAEQW, cuenta con un Presupuesto de apertura ascendente a S/. 843 754 749, los mismos que servirán para atender a 2 146 580 escolares y 490 264 pre escolares, según se detalla a continuación:

### FORMULACION DEL PRESUPUESTO 2013

SECTOR : Sector 40: DESARROLLO E INCLUSIÓN SOCIAL  
 PLIEGO : PLIEGO 040: MINISTERIO DE DESARROLLO E INCLUSIÓN SOCIAL  
 U.EJECUTORA : 007 QALI WARMA

CATEGORÍA PRESUPUESTAL	PRODUCTO/ PROYECTO	ACTIVIDAD/ ACCIÓN DE INVERSIÓN/ OBRA	MONTO S/	%
ASIGNACIONES PRESUPUESTALES QUE NO RESULTAN EN PRODUCTOS	SIN PRODUCTO	Provisión de alimentos	638,465,216	75.67%
		Complemento educativo	59,297,576	7.03%
		Supervisión y control del servicio	40,564,563	4.81%
		Monitoreo y evaluación	49,621,998	5.88%
		Gestión administrativa	55,805,396	6.61%
ACCIONES CENTRALES				
<b>TOTAL (S/.)</b>			<b>843,754,749</b>	<b>100%</b>

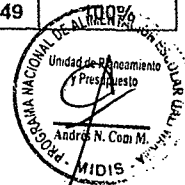

Formato  
**FORMULACIÓN DEL PLAN OPERATIVO INSTITUCIONAL 2013**  
**CUADRO RESUMEN A NIVEL ACTIVIDAD / ACCIÓN / OBRA**

Unidad Ejecutora: 007 Programa Nacional de Alimentación Escolar Qali Warma.

CATEGORÍA PRESUPUESTAL		PRODUCTO	ACTIVIDAD/ACCIÓN/OBRA	META/FRAUDAD	Unidad de Medida	Medio Físico Anual (Programada)	PRESUPUESTO	
Acción Central	3999999	Sin Producto	Gestión Administrativa	00888	Informe	12.000	55,805,396	7%
APROP	3999999	Sin Producto	Subtotal	Subtotal		2,820,845,000	787,849,353	93%
			Complemento Educativo	95238	Manual	12.000	58,403,746	7%
				95233	Charla	3,664,000	27,700	0%
				95228	Taller	48,000	886,130	0%
				95231	Acción	50,000	37,501,169	4%
				95230	Estudio	2,000	12,120,809	1%
			Subven. a CAEs para la provisión de raciones de desayunos y almuerzos escolares - 24 metas	vaños	Niño	2,146,560,000	511,471,809	61%
			Subven. a CAEs para la provisión de raciones de desayunos y almuerzos pre-escolares - 24 metas	vaños	Niño	480,284,000	126,993,607	15%
			Supervisión y Control del Servicio	95238	Supervisión	180,225,000	40,564,563	5%



Gullete Mariela Romero Lora  
 Dirección Ejecutiva  
 Firma del Responsable de Meta



Carmen Elena Viquez  
 Firma del Coordinador de Meta

